

Turistická karta ako nástroj na tvorbu destinačného manažmentu a podporu cestovného ruchu

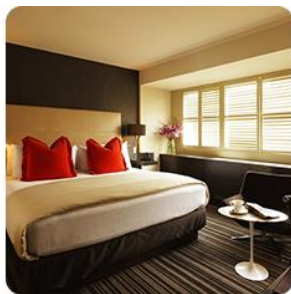

Možnosti fungovania Tatry Card - príklady jej využitia v praxi s ukázkami fungovania v slovenských regiónoch



1. 12. 2016

10:00 hod. - Inovačné partnerské centrum, Hlavná 139, Prešov

Program konferencie

Úvod do turistických kariet

Predstavenie technológií používaných na prevádzku turistických kariet

Fungovanie Tatry Card v praxi

Popis fungovania turistických kariet na Slovensku

Turistické karty na Slovensku a skúsenosti

Budúcnosť turistických kariet a aktuálne trendy



Podujatie je financované Krajskou organizáciou cestovného ruchu SEVEROVÝCHOD SLOVENSKA z dotácie MDVRR SR